



-MV107 NAVEGACION Ea. HARBERTON (Catamarán y Gnomon)-

Traslado desde el Hotel al muelle Turístico, embarcamos en el catamarán, zarpamos en dirección sudeste, navegando las aguas de la Bahía de Ushuaia.



El momento ideal para efectuar hermosas fotos panorámicas desde el catamarán. Ya en el centro del Canal Beagle, divisamos el archipiélago donde se encuentra la isla Alicia habitada por una importante colonia de Cormoranes imperiales y otras especies de aves que viven de los recursos que le brinda la colonia: el Petrel Gigante del Sur. Gaviota Austral, Gaviota Cocinera, Skua. Paloma Antártica, etc.



Durante la navegación tendremos la oportunidad de observar los majestuosos Albatros de Ceja Negra, Petrel Plateado, Yunco Magallánico, Quetro no volador sin olvidar de los simpáticos Gaviotines sudamericanos.



La navegación sigue con rumbo al Este a través del Canal y nos dirigimos ahora a la zona Les Eclaireus. En él se encuentra la isla de los Lobos. Hay dos especies de Lobos características del canal, el lobo fino de dos pelos y el León Marino. En otra isla fue construido un faro que lleva el mismo nombre del archipiélago. Fue donde se produjo en el año 1930 el hundimiento del Buque Crucero que Monte Cervantes.



Siempre hacia el Este navegaremos a continuación entre las costas de Puerto Almanza (Argentina) y Puerto Williams (Chile).

El Paso McKinley nos lleva hacia La Estancia Harberton, punto donde finaliza nuestro viaje en el Catamarán.

Salvador Dalí 2005 – Ushuaia – Tierra del Fuego - República Argentina

Phono / WhatsApp: +54-9– 2901-414246 - **Skype:** call://magellanic01 - **Email:** magellanic@hotmail.com

Web: <http://www.magellanicnaturetours.com> - **Facebook:** <http://www.facebook.com/MagellanicNT?ref=hl>

LinkedIn: <https://www.linkedin.com/nhome/> - **YouTube:** https://www.youtube.com/channel/UC8Zaa_U0ipbrA6C00rztUBQ

Instagram: <https://www.instagram.com/magellanicnaturetours/?hl=es-la>



MAGELLANIC
nature tours



En la Estancia Harberton el grupo se dividirá en dos:
Grupo A: visitará el Museo Acatushún de Fauna Marina, al finalizar realizan la actividad del otro grupo.
Grupo B: En una embarcación semirrígida, navegarán hasta la Isla Martillo (Colonia de Pingüinos) donde podrán caminar y visitar la colonia de Pingüinos Magallánico y Pingüinos Papua, con uno de nuestros guías. Al finalizar realizaran la actividad del otro grupo.

Regresamos en bus por la ruta J y la Ruta 3, recorreremos 85 kilómetros hasta la ciudad de Ushuaia disfrutando de un hermoso paisaje.

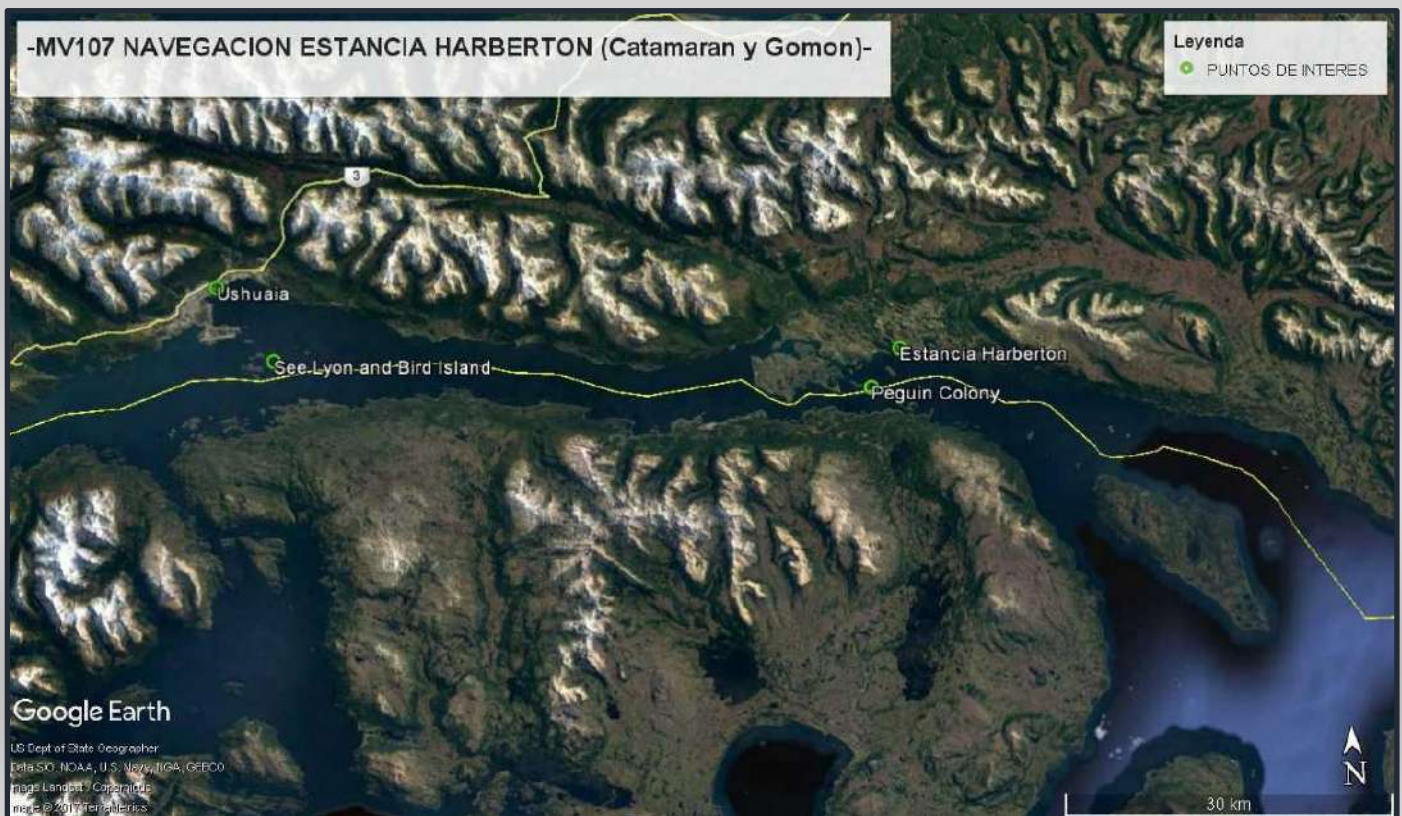

Salvador Dalí 2005 – Ushuaia – Tierra del Fuego - República Argentina

Phono / WhatsApp: +54-9- 2901-414246 - Skype: call://magellanic01 - Email: magellanic@hotmail.com

Web: <http://www.magellanicnaturetours.com> - Facebook: <http://www.facebook.com/MagellanicNT?ref=hl>

LinkedIn: <https://www.linkedin.com/nhome/> - YouTube: https://www.youtube.com/channel/UC8Zaa_U0ipbrA6C00rztUBQ

Instagram: <https://www.instagram.com/magellanicnaturetours/?hl=es-la>